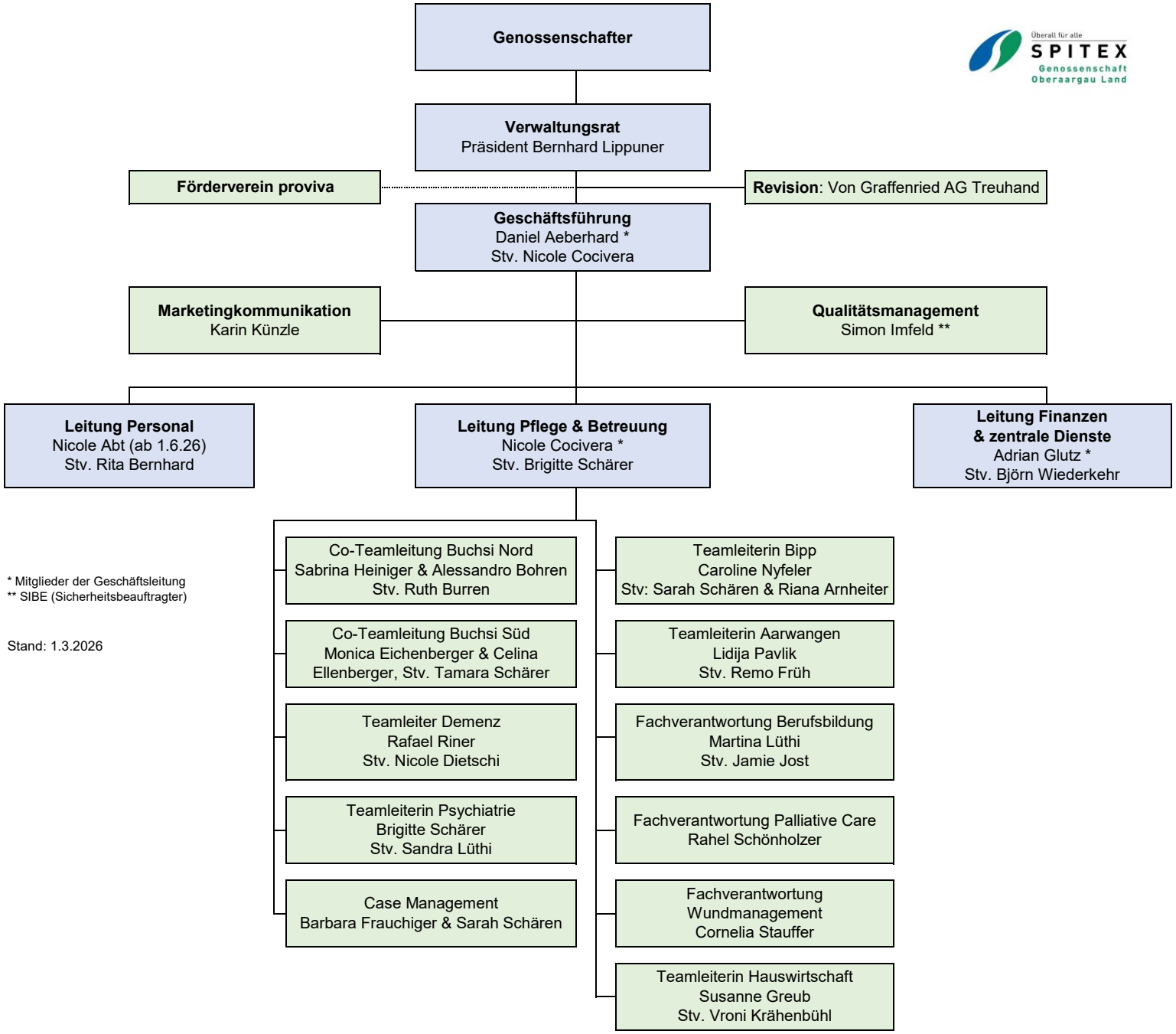

* Mitglieder der Geschäftsleitung
** SIBE (Sicherheitsbeauftragter)

Stand: 1.3.2026